

Maison  
Pour  
TOUR

# Saint Barnabé

2019  20



Madame, Monsieur,

**Dans le cadre du contrat qui nous lie à la Ville de Marseille, ifac et ses équipes ont le plaisir de vous accueillir pour une nouvelle année, dans la MPT Saint Barnabé.**

Cet équipement est un « point de vie » enraciné dans le quartier dans lequel vous serez toujours accueilli-e, écouté-e, pris-e en considération pour vos activités.

La MPT est un « pont » entre les habitants, entre les partenaires et entre les cultures. Nous portons un projet ouvert, inclusif où chacun-e est acteur autant qu'il/elle s'adonne à une pratique culturelle ou sportive.

Les enfants, les jeunes, les familles, les habitants du quartier sont les bénéficiaires de l'animation du territoire que nous proposons ; vous êtes la source et le moteur de la vie et des projets de cette maison pour tous. Nous aurons besoin de vous tous, comme des partenaires associatifs ou institutionnels, pour faire vivre la MPT Saint Barnabé, dans une démarche collaborative et conviviale.

Nos équipes s'engagent à être attentives, accueillantes et inventives. Elles travailleront pour vous, avec un engagement, des valeurs et des pratiques qui trouvent leurs racines dans les valeurs de la République, dans l'éducation populaire, pour une citoyenneté active inscrite dans son territoire.

Je vous invite à découvrir la nouvelle programmation d'activités et je vous souhaite une belle année.

Bien sincèrement,

Martial Dutailly,  
*Directeur général d'ifac*



# Activités Ados / Adultes

## Danse

### Bachata

..... Mercredi de 20h<sup>00</sup> à 21h<sup>15</sup>

**Seul** : T1 : 137€ T2: 98€ T3: 108€

**Couple** : T1 : 199€ T2: 142€ T3: 156€

### Flamenco

NOU-  
VEAU

..... Lundi de 18h<sup>45</sup> à 19h<sup>45</sup>

..... Vendredi de 20h<sup>00</sup> à 21h<sup>00</sup>

T1 : 137€ T2: 98€ T3: 108€

### Danse africaine / Sabar

..... Mardi de 19h<sup>30</sup> à 21h<sup>00</sup>

..... Jeudi de 19h<sup>30</sup> à 21h<sup>00</sup>

T1 : 137€ T2: 98€ T3: 108€

### West coast swing

NOU-  
VEAU

..... Jeudi de 19h<sup>00</sup> à 20h<sup>00</sup>

..... Jeudi de 20h<sup>00</sup> à 21h<sup>00</sup>

**Seul** : T1 : 137€ T2: 98€ T3: 108€

**Couple** : T1 : 199€ T2: 142€ T3: 156€

### Danse Jazz

..... Mercredi de 20h<sup>00</sup> à 21h<sup>30</sup>

..... Vendredi de 19h<sup>00</sup> à 20h<sup>30</sup>

T1 : 137€ T2: 98€ T3: 108€

### Zumba

..... Lundi de 20h<sup>00</sup> à 21h<sup>00</sup>

..... Mercredi de 19h<sup>00</sup> à 20h<sup>00</sup>

T1 : 137€ T2: 98€ T3: 108€

### Danse Orientale

**INTERMÉDIAIRES** ...Mardi de 18h<sup>30</sup> à 19h<sup>30</sup>

**DÉBUTANTS** .....Mardi de 19h<sup>30</sup> à 20h<sup>30</sup>

.....Vendredi de 19h<sup>00</sup> à 20h<sup>00</sup>

T1 : 137€ T2: 98€ T3: 108€



## » Activités Ados Adultes (suite)

### Ateliers

#### Anglais

**DÉBUTANTS** Vendredi de 17h<sup>30</sup> à 18h<sup>30</sup>  
**NIVEAU 1** .... Vendredi de 13h<sup>00</sup> à 14h<sup>30</sup>  
**NIVEAU 2** .... Vendredi de 11h<sup>00</sup> à 12h<sup>30</sup>  
**NIVEAU 3** .... Vendredi de 14h<sup>30</sup> à 16h<sup>00</sup>  
**AVANCÉS** .... Vendredi de 16h<sup>00</sup> à 17h<sup>30</sup>

T1 : 200€ T2 : 143€ T3 : 157€

#### Espagnol

**DÉBUTANTS** ..... Mardi de 17h<sup>15</sup> à 18h<sup>15</sup>  
**AVANCÉS** ..... Mardi de 18h<sup>15</sup> à 19h<sup>15</sup>  
T1 : 165€ T2 : 118€ T3 : 129€

#### Dessin / Peinture

**Ados / adultes** Mercredi de 18h<sup>30</sup> à 20h<sup>30</sup>  
**Adultes** ..... Jeudi de 9h<sup>30</sup> à 11h<sup>30</sup>  
T1 : 183€ T2 : 131€ T3 : 144€

#### Poterie / Sculpture

..... Mercredi de 19h<sup>00</sup> à 20h<sup>30</sup>  
T1 : 200€ T2 : 143€ T3 : 157€

#### Histoire de l'art

..... Jeudi de 14h<sup>30</sup> à 16h<sup>00</sup>  
T1 : 148€ T2 : 106€ T3 : 116€

**EN PRATIQUE** ..... Jeudi de 16h<sup>00</sup> à 17h<sup>00</sup>  
T1 : 115€ T2 : 82€ T3 : 90€

#### Qi-Gong

**NIVEAU 1** .... Vendredi de 11h<sup>15</sup> à 12h<sup>15</sup>  
**NIVEAU 2** ..... Lundi de 10h<sup>15</sup> à 11h<sup>15</sup>  
..... Vendredi de 10h<sup>00</sup> à 11h<sup>00</sup>  
T1 : 148€ T2 : 106€ T3 : 116€

#### Tai chi

..... Jeudi de 12h<sup>30</sup> à 13h<sup>45</sup>  
T1 : 154€ T2 : 110€ T3 : 121€

#### Sophrologie

..... Jeudi de 10h<sup>30</sup> à 11h<sup>45</sup>  
T1 : 154€ T2 : 110€ T3 : 121€  
..... Jeudi de 17h<sup>30</sup> à 18h<sup>30</sup>  
..... Jeudi de 18h<sup>30</sup> à 19h<sup>30</sup>  
T1 : 148€ T2 : 110€ T3 : 116€

#### Yoga Hatha

**NIVEAU 1** ..... Lundi de 17h<sup>15</sup> à 18h<sup>30</sup>  
**NIVEAU 2** ..... Lundi de 18h<sup>45</sup> à 20h<sup>00</sup>  
T1 : 154€ T2 : 110€ T3 : 121€

#### Yoga Vinyasa

..... Mercredi de 19h<sup>00</sup> à 20h<sup>15</sup>  
T1 : 154€ T2 : 110€ T3 : 121€

#### Théâtre

**12/15 ans débutants**... Mercredi de 15h<sup>00</sup> à 16h<sup>30</sup>  
**12/15 ans avancés** Mercredi de 17h<sup>00</sup> à 18h<sup>30</sup>  
**Ados avancés** ..... Jeudi de 18h<sup>00</sup> à 19h<sup>30</sup>  
**Adultes** ..... Jeudi de 19h<sup>45</sup> à 21h<sup>15</sup>  
T1 : 135€ T2 : 96€ T3 : 106€  
**Adultes** ..... Vendredi de 19h<sup>00</sup> à 21h<sup>00</sup>  
T1 : 141€ T2 : 101€ T3 : 111€

#### Informatique et numérique

Démarrage le 4 octobre

..... Jeudi de 9h<sup>00</sup> à 11h<sup>00</sup>  
T1 : 98€ T2 : 70€ T3 : 77€

#### Échecs

..... Mardi de 14h<sup>30</sup> à 17h<sup>00</sup>  
T1 : 141€ T2 : 101€ T3 : 111€

# Musique

## Batterie

NOU-VEAU

.....Jeudi de 14h<sup>00</sup> à 21h<sup>00</sup>

## Clarinette / saxophone

.....Jeudi de 18h<sup>00</sup> à 21h<sup>00</sup>

.....Samedi de 9h<sup>00</sup> à 12h<sup>00</sup>

## Guitare

..... Lundi de 17h<sup>00</sup> à 21h<sup>00</sup>

..... Mardi de 12h<sup>00</sup> à 16h<sup>00</sup>

..... Mercredi de 12h<sup>00</sup> à 17h<sup>30</sup>

NOU-VEAU

## Piano

..... Lundi de 17h<sup>00</sup> à 20h<sup>30</sup>

..... Mardi de 17h<sup>00</sup> à 20h<sup>00</sup>

..... Mercredi de 9h<sup>30</sup> à 12h<sup>30</sup>

..... Mercredi de 14h<sup>00</sup> à 20h<sup>30</sup>

..... Jeudi de 10h<sup>00</sup> à 13h<sup>00</sup>

..... Vendredi de 15h<sup>00</sup> à 21h<sup>00</sup>

..... Samedi de 9h<sup>00</sup> à 12h<sup>30</sup>

## Violon

..... Mercredi de 17h<sup>30</sup> à 20h<sup>00</sup>

..... Vendredi de 16h<sup>30</sup> à 20h<sup>00</sup>

### TARIFS MUSIQUE

**Individuel** T1 : 249€ T2: 178€ T3: 196€

**Collectifs** T1 : 140€ T2: 100€ T3: 110€

Cours collectifs selon évaluation du professeur

## Chant gospel - démarrage 4 octobre

NOU-VEAU

.....Lundi de 20h<sup>30</sup> à 22h<sup>00</sup>

T1 : 119€ T2: 119€ T3: 131€

## Éveil musical

NOU-VEAU

### Parent/enfant 9 mois à 3 ans

..... Jeudi de 17h<sup>15</sup> à 18h<sup>00</sup>

T1 : 107€ T2: 77€ T3: 84€

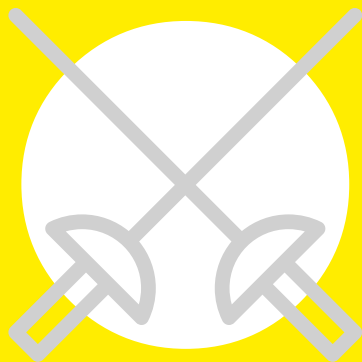

## »» Activités Ados Adultes (suite)

### Sports

#### Aikido

..... Mercredi de 20h<sup>15</sup> à 21h<sup>45</sup>  
T1 : 132€ T2: 94€ T3: 104€

#### Ju Jitsu

..... Lundi de 19h<sup>00</sup> à 20h<sup>30</sup>  
T1 : 132€ T2: 94€ T3: 104€

#### Judo

..... Mardi de 19h<sup>30</sup> à 21h<sup>00</sup>  
+ 13 ans..... Vendredi de 19h<sup>30</sup> à 21h<sup>00</sup>

**1 cours :** T1 : 132€ T2: 94€ T3: 104€

**2 cours :** T1 : 224€ T2: 160€ T3: 176€

#### Krav Maga

NOU-  
VEAU

..... Lundi de 18h<sup>30</sup> à 19h<sup>30</sup>  
..... Mercredi de 18h<sup>30</sup> à 19h<sup>30</sup>

**1 cours :** T1 : 132€ T2: 94€ T3: 104€

**2 cours :** T1 : 224€ T2: 160€ T3: 176€

#### Taekwondo

+ 11 ans..... Jeudi de 19h<sup>00</sup> à 20h<sup>00</sup>  
T1 : 132€ T2: 94€ T3: 104€

#### Gym douce

..... Mardi de 10h<sup>15</sup> à 11h<sup>15</sup>  
..... Vendredi de 10h<sup>30</sup> à 11h<sup>30</sup>

**1 cours** T1 : 82€ T2: 59€ T3: 65€

**2 cours** T1 : 140€ T2: 100€ T3: 110€

#### Gym maintien en forme

..... Jeudi de 15h<sup>30</sup> à 16h<sup>30</sup>  
T1 : 82€ T2: 59€ T3: 65€

#### Gym renfo danse

..... Mercredi de 19h<sup>00</sup> à 20h<sup>00</sup>  
T1 : 119€ T2: 85€ T3: 93€

#### Gym tibétaine - démarrage 4 octobre

..... Vendredi de 9h<sup>45</sup> à 11h<sup>00</sup>  
T1 : 103€ T2: 74€ T3: 81€

#### Gym traditionnelle

..... Lundi de 9h<sup>00</sup> à 10h<sup>00</sup>  
..... Lundi de 19h<sup>00</sup> à 20h<sup>00</sup>  
..... Jeudi de 9h<sup>00</sup> à 10h<sup>00</sup>

**1 cours :** T1 : 119€ T2: 85€ T3: 93€

**2 cours :** T1 : 202€ T2: 144€ T3: 159€

#### Pilates

..... Lundi de 18h<sup>00</sup> à 19h<sup>00</sup>  
..... Lundi de 19h<sup>00</sup> à 20h<sup>00</sup>  
..... Mardi de 11h<sup>25</sup> à 12h<sup>25</sup>  
..... Vendredi de 11h<sup>25</sup> à 12h<sup>25</sup>

**1 cours :** T1 : 128€ T2: 92€ T3: 101€

**2 cours :** T1 : 218€ T2: 156€ T3: 171€

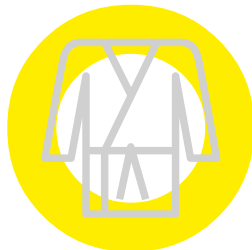
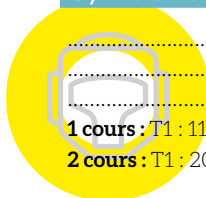

# Activités Enfants

## Sport

### Baby Gym

**3/4 ANS**..... Mercredi de 10h<sup>00</sup> à 11h<sup>00</sup>

**5/6 ANS**..... Mercredi de 9h<sup>00</sup> à 10h<sup>00</sup>

T1 : 114€ T2: 81€ T3: 89€

### Baby Gym avec un parent

**2/3 ANS**..... Samedi de 10h<sup>30</sup> à 11h<sup>30</sup>

**4/5 ANS**..... Samedi de 9h<sup>30</sup> à 10h<sup>30</sup>

T1 : 114€ T2: 81€ T3: 89€

### Capoiera

**5/12 ANS**..... Samedi de 11h<sup>00</sup> à 12h<sup>00</sup>

T1 : 137€ T2: 98€ T3: 108€

### Escrime

**5/7 ANS**..... Mardi de 17h<sup>30</sup> à 18h<sup>30</sup>

**8/12 ANS**..... Mardi de 18h<sup>30</sup> à 19h<sup>30</sup>

T1 : 141€ T2: 101€ T3: 111€

### GRS

**6/9 ANS**..... Mercredi de 13h<sup>45</sup> à 14h<sup>45</sup>

**8/12 ANS**..... Jeudi de 17h<sup>00</sup> à 18h<sup>00</sup>

**10/12 ANS**..... Mercredi de 14h<sup>45</sup> à 15h<sup>45</sup>

T1 : 128€ T2: 92€ T3: 120€

### Football

NOU-VEAU

**6/15 ANS**..... Mercredi de 14h<sup>00</sup> à 17h<sup>00</sup>

..... Samedi de 9h<sup>00</sup> à 12h<sup>00</sup>

T1 : 140€ T2: 100€ T3: 110€

### Judo

**4/5 ANS**..... Lundi de 17h<sup>00</sup> à 18h<sup>00</sup>

**5/6 ANS**..... Lundi de 18h<sup>00</sup> à 19h<sup>00</sup>

**7/8 ANS**..... Mardi de 17h<sup>00</sup> à 18h<sup>00</sup>

**7/8 ANS**..... Vendredi de 17h<sup>00</sup> à 18h<sup>00</sup>

1 Cours T1 : 120€ T2: 86€ T3: 94€

2 Cours T1 : 204€ T2: 146€ T3: 161€

**9/12 ANS**..... Mardi de 18h<sup>00</sup> à 19h<sup>30</sup>

**9/12 ANS**..... Vendredi de 18h<sup>00</sup> à 19h<sup>30</sup>

1 Cours T1 : 132€ T2: 94€ T3: 104€

2 Cours T1 : 224€ T2: 160€ T3: 176€

### Taekwondo

**3/4 ANS**..... Mercredi de 11h<sup>00</sup> à 11h<sup>45</sup>

**4/5 ANS**..... Mercredi de 10h<sup>15</sup> à 11h<sup>00</sup>

**3/5 ANS**..... Mercredi de 14h<sup>00</sup> à 15h<sup>00</sup>

**3/5 ANS**..... Jeudi de 17h<sup>15</sup> à 18h<sup>00</sup>

**6/10 ANS**..... Mercredi de 9h<sup>15</sup> à 10h<sup>15</sup>

**6/10 ANS**..... Mercredi de 15h<sup>00</sup> à 16h<sup>00</sup>

**6/10 ANS**..... jeudi de 18h<sup>00</sup> à 19h<sup>00</sup>

1 Cours T1 : 120€ T2: 86€ T3: 94€

2 Cours T1 : 204€ T2: 146€ T3: 161€

### Karaté do

NOU-VEAU

**4/6 ANS**..... Samedi de 9h<sup>15</sup> à 10h<sup>00</sup>

**7/11 ANS**..... Samedi de 10h<sup>00</sup> à 11h<sup>00</sup>

T1 : 120€ T2: 86€ T3: 94€

## » Activités Enfants (suite)

# Ateliers

### Cirque

NOU-VEAU

**3,5/5 ANS** ..... Mercredi de 14h<sup>45</sup> à 16h<sup>30</sup>

**5/7 ANS** ..... Mercredi de 16h<sup>30</sup> à 17h<sup>15</sup>

**7/11 ANS** ..... Mercredi 17h<sup>15</sup> à 18h<sup>00</sup>

T1 : 136€ T2 : 97€ T3 : 106€

### Dessin / peinture

**4/8 ANS** ..... Mercredi de 16h<sup>00</sup> à 17h<sup>15</sup>

**9/12 ANS** ..... Mercredi de 17h<sup>15</sup> à 18h<sup>30</sup>

T1 : 124€ T2 : 89€ T3 : 98€

### English music class

NOU-VEAU

**4/5 ANS** ..... Mercredi de 9h<sup>30</sup> à 10h<sup>15</sup>

**6/7 ANS** ..... Mercredi de 10h<sup>30</sup> à 11h<sup>15</sup>

T1 : 115€ T2 : 82€ T3 : 90€

### Espagnol

#### DÉBUTANTS DÈS 8 ANS

..... Mardi de 17h<sup>15</sup> à 18h<sup>15</sup>

#### AVANCÉS DÈS 8 ANS

..... Mardi de 18h<sup>15</sup> à 19h<sup>15</sup>

T1 : 165€ T2 : 118€ T3 : 129€

### Poterie / Modelage

**5/11 ANS** ..... Mercredi de 13h<sup>45</sup> à 14h<sup>45</sup>

T1 : 133€ T2 : 95€ T3 : 105€

### Échecs

**5/7 ANS** ..... Mardi de 17h<sup>00</sup> à 17h<sup>45</sup>

**+ 8 ANS** ..... Mardi de 17h<sup>45</sup> à 18h<sup>45</sup>

T1 : 115€ T2 : 82€ T3 : 90€

### Éveil aux arts

**2/5 ANS** ..... Jeudi de 17h<sup>00</sup> à 17h<sup>45</sup>

T1 : 115€ T2 : 82€ T3 : 90€

### Théâtre

**7/8 ANS** ..... Mercredi de 10h<sup>15</sup> à 11h<sup>15</sup>

#### 9/11 ANS DÉBUTANTS

..... Mercredi de 11h<sup>15</sup> à 12h<sup>15</sup>

#### 9/11 ANS CONFIRMÉS

..... Mercredi de 13h<sup>30</sup> à 15h<sup>00</sup>

T1 : 115€ T2 : 82€ T3 : 90€

## Musique 7 ans et +

### Batterie

..... Jeudi de 14h<sup>00</sup> à 21h<sup>00</sup>

### Clarinette / saxophone

NOU-VEAU

..... Jeudi de 18h<sup>00</sup> à 21h<sup>00</sup>

..... Samedi de 9h<sup>00</sup> à 12h<sup>00</sup>

### Guitare

..... Lundi de 17h<sup>00</sup> à 21h<sup>00</sup>

..... Mardi de 12h<sup>00</sup> à 16h<sup>00</sup>

..... Mercredi de 12h<sup>00</sup> à 17h<sup>30</sup>

### Djembé percussions

NOU-VEAU

**7/12 ans** ..... Mercredi de 11h<sup>30</sup> à 12h<sup>30</sup>

T1 : 115€ T2 : 82€ T3 : 90€

### Éveil musical

NOU-VEAU

#### Parent/enfant 9 mois à 3 ans

..... Jeudi de 17h<sup>15</sup> à 18h<sup>00</sup>

**3/6 ANS** ..... Jeudi de 17h<sup>15</sup> à 18h<sup>00</sup>

T1 : 107€ T2 : 77€ T3 : 84€

### Piano

..... Lundi de 17h<sup>00</sup> à 20h<sup>30</sup>

..... Mardi de 17h<sup>00</sup> à 20h<sup>00</sup>

..... Mercredi de 9h<sup>30</sup> à 12h<sup>30</sup>

..... Mercredi de 14h<sup>00</sup> à 20h<sup>30</sup>

..... Jeudi de 10h<sup>00</sup> à 13h<sup>00</sup>

**DÈS 4 ANS** ..... Vendredi de 15h<sup>00</sup> à 21h<sup>00</sup>

..... Samedi de 9h<sup>00</sup> à 12h<sup>30</sup>



## Violon

.....Mercredi de 17h<sup>30</sup> à 20h<sup>00</sup>  
.....Vendredi de 16h<sup>30</sup> à 20h<sup>00</sup>

### TARIFS MUSIQUE

**Individuel** T1 : 249€ T2: 178€ T3: 196€

**Collectifs** T1 : 140€ T2: 100€ T3: 110€

Cours collectifs selon évaluation du professeur

## Danse

### Danse classique

**4/5 ANS**.....Mercredi de 9h<sup>30</sup> à 10h<sup>30</sup>

**6/8 ANS** .....Mercredi de 10h<sup>30</sup> à 11h<sup>30</sup>

**8/10 ANS** .....Mercredi de 11h<sup>30</sup> à 12h<sup>30</sup>

**DÈS 11 ANS**..... Mardi de 19h<sup>00</sup> à 20h<sup>15</sup>

### Jazz

**4/5 ANS ÉVEIL**.. Mercredi de 15h<sup>00</sup> à 16h<sup>00</sup>

**6/7 ANS**..... Mercredi de 14h<sup>00</sup> à 15h<sup>00</sup>

**7/8 ANS**..... Mercredi de 16h<sup>00</sup> à 17h<sup>00</sup>

**9/11 ANS** ..... Vendredi de 17h<sup>00</sup> à 18h<sup>00</sup>

**12/14 ANS**..... Vendredi de 18h<sup>00</sup> à 19h<sup>00</sup>

## Danse orientale

NOU-  
VEAU

..... Mardi de 17h<sup>30</sup> à 18h<sup>30</sup>

### Flamenco

**5/7 ANS**..... Lundi de 17h<sup>00</sup> à 17h<sup>45</sup>

**8/12 ANS**.....Lundi de 17h<sup>45</sup> à 18h<sup>45</sup>

### Hip-Hop

**4/6 ANS**..... Mardi de 17h<sup>00</sup> à 18h<sup>00</sup>

**4/6 ANS**..... Mercredi de 16h<sup>00</sup> à 17h<sup>00</sup>

**7/10 ANS** ..... Mardi de 18h<sup>00</sup> à 19h<sup>00</sup>

**7/10 ANS** ..... Mercredi de 17h<sup>00</sup> à 18h<sup>00</sup>

**+ 11 ANS**..... Mercredi de 18h<sup>00</sup> à 19h<sup>00</sup>

### Zumba kids

**4/7 ANS** ..... Vendredi de 17h<sup>00</sup> à 17h<sup>45</sup>

**8/12 ANS**.....Vendredi de 17h<sup>45</sup> à 18h<sup>45</sup>

### TARIFS DANSE ENFANTS

T1 : 122€ T2: 87€ T3: 95€

# École de danse classique

Sylvie  
Bonignore



## A la découverte de la danse

NOU-  
VEAU

**4/6 ANS**..... Vendredi de 17h<sup>15</sup> à 18h<sup>15</sup>

**6/8 ANS**.....Samedi de 11h<sup>00</sup> à 12h<sup>15</sup>

**8/10 ANS**.....Mardi de 17h<sup>45</sup> à 19h<sup>00</sup>

**10/12 ANS** .....Mercredi de 16h<sup>30</sup> à 18h<sup>00</sup>

**10/12 ANS** .....Samedi de 9h<sup>45</sup> à 11h<sup>00</sup>

**12/14 ANS** .....Mercredi de 15h<sup>00</sup> à 16h<sup>30</sup>

**12/14 ANS** ..... Samedi de 13h<sup>30</sup> à 15h<sup>00</sup>

**DÈS 15 ANS**..... Lundi de 17h<sup>45</sup> à 19h<sup>00</sup>

**DÈS 15 ANS**.....Mercredi de 18h<sup>00</sup> à 19h<sup>30</sup>

**DÈS 15 ANS**..... Jeudi de 18h<sup>15</sup> à 19h<sup>45</sup>

**DÈS 15 ANS**... vendredi de 18h<sup>30</sup> à 20h<sup>00</sup>

**DÈS 15 ANS**..... Samedi de 15h<sup>00</sup> à 16h<sup>30</sup>

# Secteur enfance jeunesse

Les accueils de loisirs sont des espaces permettant aux enfants de s'épanouir. Nos objectifs sont de favoriser leur apprentissage et leur socialisation. Pour y parvenir, nos équipes sont constituées d'animateurs formés et diplômés. Ils veillent à la sécurité affective et physique des enfants.

Les animateurs prendront en compte les particularités de chaque tranche d'âge et les spécificités des enfants pour la mise en place de leurs activités.

## Accueil de loisirs 3-8 ans et Club junior 9/11 ans

L'accueil a lieu les mercredis et durant les vacances scolaires sur l'école Cauvin. Les groupes sont répartis de la manière suivante :

3/5 ans, 6/8 ans, 9/11 ans

*L'accueil du matin se fait de 8h<sup>00</sup> à 9h<sup>30</sup>*

*et le départ de 17h<sup>00</sup> à 18h<sup>30</sup>*

*Dates d'inscriptions :*

PÉRIODE	ADHÉRENTS	NOUVEAUX
Automne	16/09 au 21/09	à partir du 23/09
Décembre	12/11 au 16/11	à partir du 18/11
Hiver	13/01 au 18/01	à partir du 20/01
Printemps	9/03 au 14/03	à partir du 16/03
Été	11/05 au 16/05	à partir du 18/05

## LAEP - Lieu d'Accueil Parents Enfants

C'est un lieu d'accueil, de jeu et de rencontres anonyme et gratuit. Pour les enfants jusqu'à 6 ans accompagnés d'un adulte responsable.

- **Samedi de 10h à 12h<sup>30</sup>**

## Club Bel Âge

Sorties culturelles, repas et balades

- **Jeudi de 14h à 17h**

## Secteur jeunes 11/17 ans

- **Mercredi et samedi de 14h<sup>00</sup> à 17h<sup>00</sup>**
- **Vacances scolaires du lundi au vendredi de 8h<sup>00</sup> à 18h<sup>30</sup>**
- **Cours d'informatique «intergénération» avec le lycée Marie Gasquet**

## Aide aux devoirs 6/11 ans

NOU-VEAU

*Places limitées !*

- **Lundi, mardi, jeudi et vendredi de 16h<sup>30</sup> à 18h<sup>30</sup>**

## Foyer socio-éducatif 11/15 ans

Collège Darius Milhaud

- **Lundi et mardi de 11h<sup>00</sup> à 13h<sup>30</sup>**

# Secteur Famille

## Bébé car

NOU-VEAU

Halte garderie itinérante organisée par la Ville de Marseille. Pour les enfants de 12 mois à 4 ans.

- **Lundi de 13h30 à 16h30**
- **Vendredi de 9h à 12h30**

**Inscriptions et renseignements au  
06 32 28 99 55**



## Portes ouvertes de la MPT

Samedi 31 aout 2019

de 10h<sup>00</sup> à 18h<sup>00</sup>

## Démarrage des cours

Lundi 2 septembre 2019

## Journée droits des Femmes

Mois de Mars

## Journée des Familles

Mois de mai

## Inauguration du dojo

Mois d'octobre

# Permanences

## PLIE - Plan Local d'Insertion à L'Emploi

Permanences sur RDV :

04 91 89 60 08 ou 07 61 07 63 25

**Les lundi, mercredi, jeudi**

**de 9h<sup>00</sup> à 12h<sup>00</sup> et de 14h<sup>00</sup> à 17h<sup>00</sup>**

**et vendredi de 9h<sup>00</sup> à 12h<sup>00</sup>**

## Assistant social (CAF)

Permanences sur RDV au

04 91 05 53 73

**Mardi de 9h<sup>00</sup> à 12h<sup>00</sup>**

## PMI - Protection Maternelle et Infantile

Permanences sur RDV au

07 63 10 33 02

**Mardi et jeudi de 9h<sup>00</sup> à 12h<sup>30</sup>**

## CIQ Saint Barnabé

**2<sup>ème</sup> mardi du mois de 18h<sup>45</sup> à 20h<sup>15</sup>**

## FNACA - Anciens Combattants

**1<sup>er</sup> et 3<sup>ème</sup> mardis du mois de 18h<sup>45</sup> à 20h<sup>15</sup>**

## ARAC - Anciens Combattants

**2<sup>ème</sup> et 4<sup>ème</sup> jeudi du mois**

Maison Pour Tous

Saint Barnabé

Rue Gustave Salicis, 13012 Marseille

Tél. 04 91 34 90 98

contact.stbarnabe@provence.ifac.asso.fr

  MPT ST Barnabé ifac

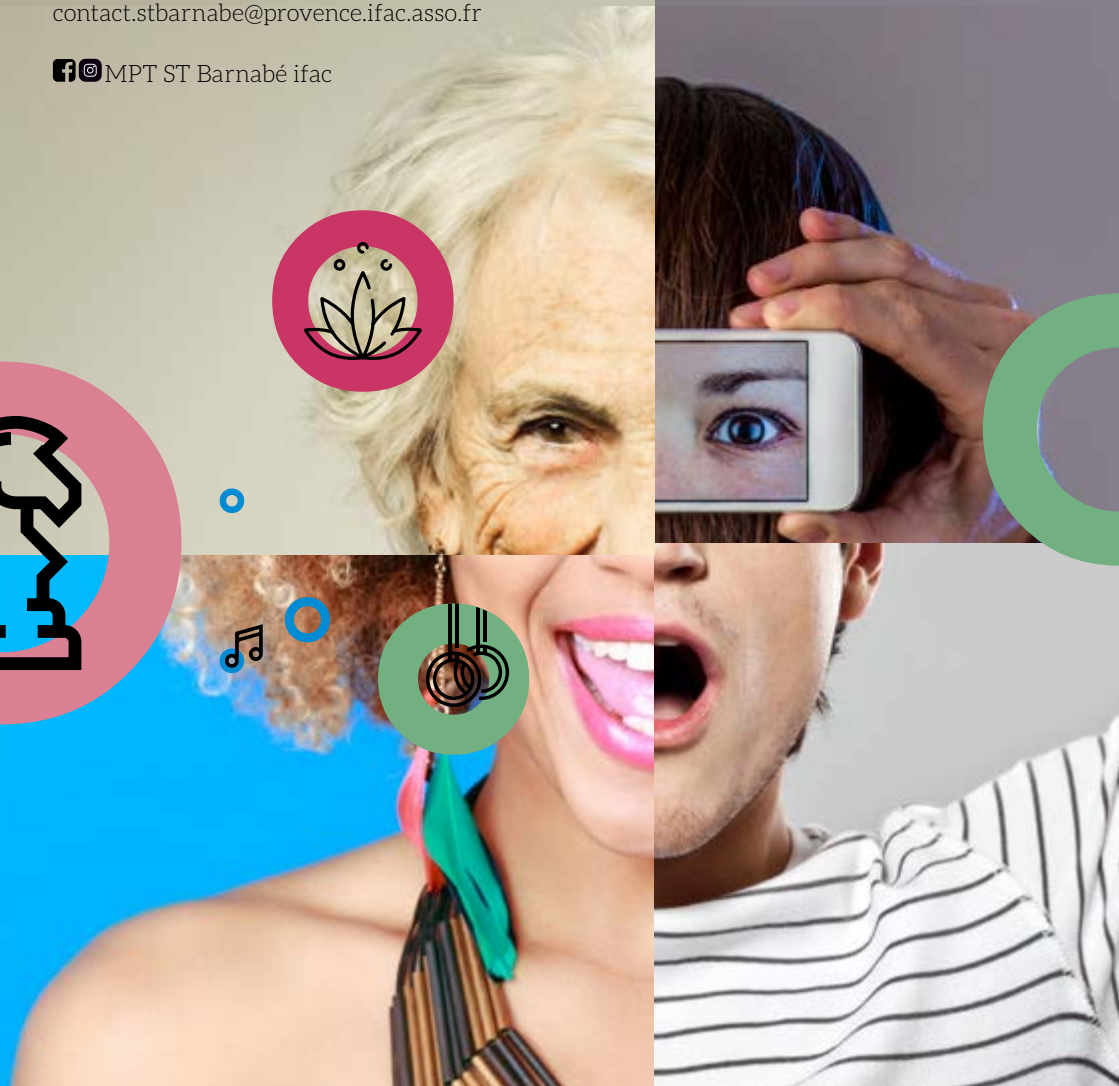

[www.marseille-animation.ifac.asso.fr](http://www.marseille-animation.ifac.asso.fr)