

Maison
Pour
TOUR
Centre Social

Grand Saint Antoine

2019★20



Madame, Monsieur,

Dans le cadre du contrat qui nous lie à la Ville de Marseille, ifac et ses équipes ont le plaisir de vous accueillir pour une nouvelle année, dans la MPT Centre social Grand Saint Antoine.

Cet équipement est un « point de vie » enraciné dans le quartier dans lequel vous serez toujours accueilli-e, écouté-e, pris-e en considération pour vos activités.

La MPT est un « pont » entre les habitants, entre les partenaires et entre les cultures. Nous portons un projet ouvert, inclusif où chacun-e est acteur autant qu'il/elle s'adonne à une pratique culturelle ou sportive.

Les enfants, les jeunes, les familles, les habitants du quartier sont les bénéficiaires de l'animation du territoire que nous proposons ; vous êtes la source et le moteur de la vie et des projets de cette maison pour tous. Nous aurons besoin de vous tous, comme des partenaires associatifs ou institutionnels, pour faire vivre la MPT Centre Social Grand Saint Antoine, dans une démarche collaborative et conviviale.

Nos équipes s'engagent à être attentives, accueillantes et inventives. Elles travailleront pour vous, avec un engagement, des valeurs et des pratiques qui trouvent leurs racines dans les valeurs de la République, dans l'éducation populaire, pour une citoyenneté active inscrite dans son territoire.

Je vous invite à découvrir la nouvelle programmation d'activités et je vous souhaite une belle année.

Bien sincèrement,

Martial Dutailly,
Directeur général d'ifac





La MPT / CS du Grand Saint Antoine est installée au cœur du quartier du Plan d'Aou depuis plus de 10 ans. Riche d'une histoire collective mouvementée, d'engagement, de lutte, l'équipement a vocation à participer de la dynamique citoyenne au sein de sa zone de vie sociale.



Aussi, nous souhaitons que la MPT soit un lieu de vie, de partage, de rencontre, de croisement ou nous mettons en commun nos valeurs et nos engagements au service de la dynamique de territoire et de l'émancipation des publics. Des ateliers de pratiques artistiques, sportifs ou culturels, en passant par le centre de loisirs, les actions familles, ou encore l'animation globale, nous défendons l'idée selon laquelle chacun d'entre nous est porteur d'un savoir. En ce sens, nous avons autant à apprendre qu'à partager et c'est ensemble que nous tricotonons au quotidien nos horizons communs.



Nous espérons que vous découvrirez ici des permanences et espaces de réflexion qui pourront répondre à vos attentes, des activités qui vous épanouiront ou tout simplement un lieu qui suscitera votre curiosité et vous donnera envie de venir enrichir de votre place le projet de la Maison Pour Tous.



L'équipe de la Maison Pour Tous Centre Social Grand Saint Antoine

Dans un objectif général de citoyenneté et d'émancipation, cette maison pour tous est notre maison à tous : agit dans ton lieu, pense avec le monde ! E. Glissant



Enfance

Accueil de loisirs 3-11 ans

Inscriptions et programmes disponibles à l'accueil / Tarifications en fonction du quotient familial.

- **Mercredi de 8h⁰⁰ à 18h⁰⁰**
hors période de vacances scolaires
- **Vacances scolaires**
du lundi au vendredi de 8h⁰⁰ à 18h⁰⁰

Éveil du tout petit

Lieu d'accueil enfants-parents. Ouvert aux enfants de 0 à 3 ans accompagnés de leurs parents.

Jeudi de 10h⁰⁰ à 11h⁰⁰ sans inscriptions

Bébécarr

Halte-garderie itinérante pour les enfants de 12 mois à 4 ans.

Mardi et vendredi de 9h⁰⁰ à 12h⁰⁰

Jeunesse

Accueil de loisirs 11-17 ans

Inscriptions et programmes disponibles à l'accueil / Tarifications en fonction du quotient familial.

- **Le mercredi**
hors période vacances scolaires.
- **Du lundi au vendredi**
durant les vacances scolaires

Pôle prévention-insertion 11-25 ans

Accompagnement à l'insertion professionnelle

En lien avec le MOVE et la mission locale, l'APJ - Animatrice de Prévention Jeunesse - accompagne les jeunes adultes dans leur insertion socio-professionnelle. Accueil, écoute, aide aux démarches et orientation.

Du lundi au vendredi
avec ou sans rendez-vous.

Accompagnement à la scolarité

En lien avec le collège du secteur, temps de café, débat dans les locaux du collège. En parallèle, l'animatrice de prévention accompagne avec ou sans rendez-vous les élèves dans leur scolarité : emploi étudiant, préparation à la rentrée et au brevet...

Du lundi au vendredi
avec ou sans rendez-vous.

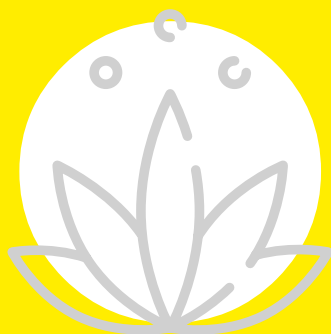

Médiation culturelle

Festivals, théâtre, expositions, spectacles enfant, découverte du patrimoine ...une programmation régulière de sorties culturelles, rencontres et médiations est proposée chaque mois.

Ateliers créatifs, stages de pratique artistique et projets participatifs pour tout public tout au long de l'année.

Possibilité de réserver des invitations aux spectacles de théâtre, cinéma, musées et festivals via Culture du Cœur.

Tous les vendredis de 10h00 à 13h00 avec ou sans rendez-vous

Nos Permanences

Permanence CAF

Sur rendez-vous auprès de la CAF
Mardi et vendredi de 9h⁰⁰ à 12h⁰⁰

Permanence MOVE - mobilisation et orientation vers l'emploi

**Mercredi matin (avec rendez-vous)
et jeudi matin (sans rendez-vous).**

Permanence AEMO Assistance Éducative en milieu ouvert

Protection de l'enfance
Calendrier à définir

Permanence sociale MDS de La Viste

Rendez-vous auprès de la Maison
départementale de la solidarité
Vendredi de 9h⁰⁰ à 11h³⁰

Permanences démarches administratives

**Mardi de 9h⁰⁰ à 13h⁰⁰
Vendredi de 9h³⁰ à 11h³⁰**



Famille



Atelier d'apprentissage de la langue française

Mardi et jeudi de 9h30 à 11h00

Activité physique adaptée

Lundi de 15h00 à 16h00

+ Séance d'éducation thérapeutique avec une diététicienne

Lundi de 13h45 à 15h00

Café du mardi

Mardi matin de 8h⁰⁰ à 9h³⁰

Devant le centre social

Atelier tricot

Lundi de 14h⁰⁰ à 17h⁰⁰

Atelier cuisine

1^{er} vendredi du mois de 9h⁰⁰ à 15h⁰⁰

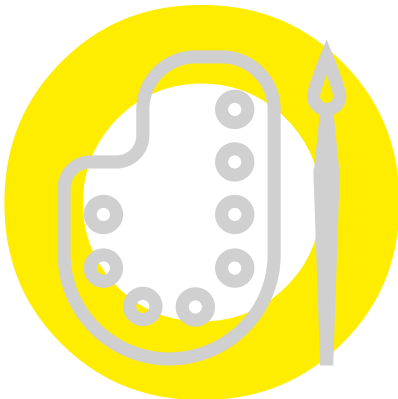

Atelier couture et customisation

Mardi de 14h⁰⁰ à 16h⁰⁰

Loto - Entraide solidarité 13

Jeudi de 14h⁰⁰ à 17h⁰⁰

Repas pour les adhérents

1 fois par mois le jeudi

Atelier créatifs et thématiques, parentalité partagé, groupe de discussion, sorties culturelles et familiales...

Permanences Familles

Notre référente propose aux familles de les recevoir individuellement afin de les accompagner dans leurs démarches quotidiennes liées à la famille, à la parentalité, aux loisirs et à l'aide au départ en vacances.

AVEC OU SANS RENDEZ-VOUS

Activités de loisirs

Activités Culturelles

Théâtre

8-10 ANS Vendredi de 17h³⁰ à 18h³⁰

Théâtre d'impro

11-17 ANS 1 fois par semaine

Atelier d'écriture

11-17 ANS 1 fois par semaine

Atelier peinture de rue - Association Arts et Développement

..... Le vendredi de 16h³⁰ à 18h³⁰

Gratuit et ouvert à tous

Stade Engin Gunes



Sports

Boxe - Association Jeunesse du Plan d'Aou

10 ANS ET +

Cross training Association Jeunesse du Plan d'Aou

ADULTES

Lutte - Association Jeunesse du Plan d'Aou

10 ANS ET +

Danse

Baby gym

3-4 ANS Mercredi de 9h⁰⁰ à 10h⁰⁰

Danse

5-7 ANS Mercredi de 10h⁰⁰ à 11h⁰⁰

Danse Urban

11-17 ANS 1 fois par semaine

Samba afro-brasilienne

ADULTE Mardi de 15h⁰⁰ à 16h⁰⁰

ADULTE Jeudi de 18h⁰⁰ à 19h⁰⁰

Pom Pom Dance

Association Les Perles de l'Oasis

ENFANTS

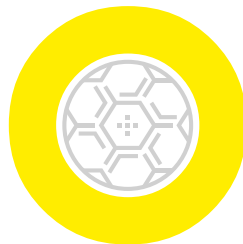

Maison Pour Tous Centre Social Grand Saint Antoine

12 Boulevard du Commandant Robert Thollon
Saint Antoine, 13015 Marseille
04 91 51 55 93

Du lundi au vendredi de 9h à 19h

et le samedi de 14h00 à 17h00

contact.grandsaintantoine@utse.ifac.asso.fr

 CentreSocial St-Antoine

Bus 96 arrêt plan d'Aou

Bus B2 arrêt Bérangère / Saint Antoine village



Avec le soutien de



www.marseille-animation.ifac.asso.fr